

N C E 研究報告集

REPORTS OF THE NCE'S RESEARCH

NO. 3

11, 1991

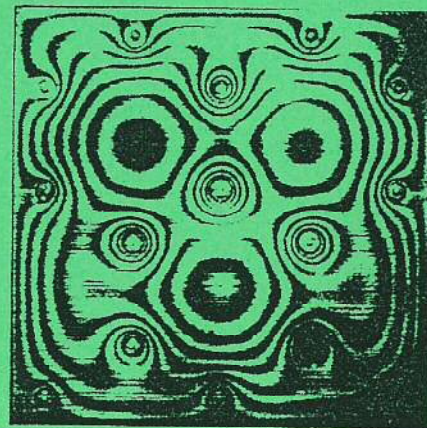
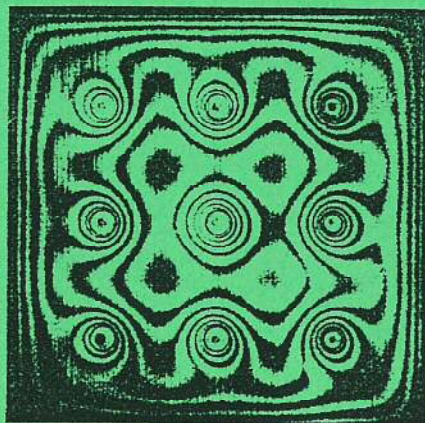
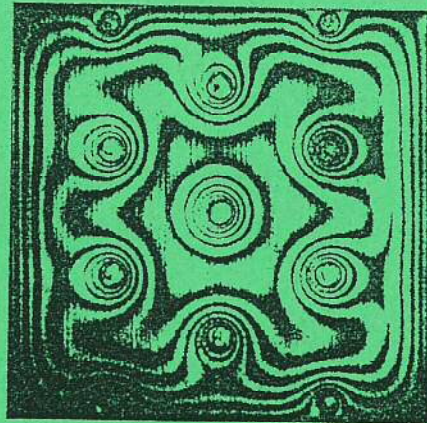

(株) 能勢建築構造研究所

NOSE CONSTRUCTION ENGINEERING CO.

第3回NCE研究報告会・報告集目次

- 1:30 開会
- 1:30~2:30 32mの跳ね出しを有する鉄骨架構の構造設計 P. 1
- 2:30~2:45 質疑応答
- 2:45~3:00 コーヒーブレイク
- 3:00~5:00 特別講演：建築構造の設計と研究 P. 33
- 5:00~5:30 質疑応答
- 5:30 閉会

日時：1991年11月9日

場所：大阪駅前第4ビル20F・TOWAリブホール